

## おうめ

青梅・奥多摩の情報を  
いち早くお届けします!



青梅商工会議所  
公式 X アカウント

フォローをお願いします。

特集

第57回青梅産業観光まつり  
パン・スイーツフェスタ  
出店者募集!

東京アドベンチャーライン

石神前駅

IC64 いしがみえ

しゅう家

石神前駅 徒歩 6分

東京アドベンチャーラインって?

青梅線青梅駅から奥多摩駅間の愛称。

首都圏でありながら、駅を降りてすぐに本格的な自然やアクティビティを

楽しむことができ、週末の小旅行や気軽なアウトドア体験ができる今注目のエリアです。





スキルアップしたい女性と、自社の働き方を見直したい管理職の方に  
「女性リーダーのためのスキルアップセミナー」  
「リーダーのための組織活性化セミナー」



第57回青梅産業観光まつり  
パンフェスタ、スイーツフェスタ 出店者募集！

5

経営セミナー  
「粗利益最大化セミナー」

6

共済制度ゴルフ大会 参加者募集！



会議所から こんにちは   
カスタマイズした研修で、企業と人を輝く未来に導く  
プラチナマナー

8

ご入会ありがとうございます！  
新入会員紹介



青梅～奥多摩まで東京アドベンチャーラインの各駅に近い会員事業所を表紙でご紹介しています

商工会議所早期景気観測システム  
LOBO調査 5月  
<http://www.jcci.or.jp/lobo/lobo.html>

業況 DI は、観光需要等が下支えし、5 か月ぶり改善。先行きは、物価高・人手不足等の継続で慎重な見方

詳細や最新号は QR コードよりご覧いただけます



表紙のお店  
しゅう家

懐石のコース料理を完全予約制にてご提供しています。  
席数は8席、5名様以上貸切になります。  
毎週火・水曜日は定休日です。

住 所 青梅市二俣尾 2-373-1 TEL 0428-74-9320



受講生募集！

## 女性リーダーのための スキルアップセミナー

リーダーとして働く女性が増える中で、  
どのようにチームをまとめていくか悩む方  
が増えています。企業の中で十分に活躍す  
るためのスキルアップ講座を全4回で開催  
します。詳細は同封チラシをご覧ください。  
対象：女性管理職、リーダー、後継者、  
経営者、キャリアアップを望む女  
性など

受講料：無料

日程：9月・10月・12月・

1月に各1回



申込み

問合せ 青梅商工会議所

受講生募集！

## リーダーのための 組織活性化セミナー

本講座は、急激に変化する働き方や人手  
不足といった経営環境に対する知識を学  
び、自社の課題と改善を考える全4回のセ  
ミナーです。現在参加者を募集中です。詳  
細は同封チラシをご覧ください。

対象：係長や課長などの管理職

受講料：無料

日程：9月・11月・12月・

2月に各1回



申込み

問合せ 青梅商工会議所

## 講座を開催するなら今！ ちょこっとゼミPR強化中！

ちょこっとゼミでは7月より青梅市の回  
覧版への同封や、ポスティングなどを行い、  
開催講座のPRを強化しています。  
そのため、8月以降開催の講座は消費者  
の目に留まる機会が高くなっています。こ  
の機会に講座を開催し、販路開拓にお役立  
てください。

●ちょこっとゼミとは？

サービスやノウハウをちょこっと提供  
し、お店を知ってもらうための講座を開催  
する事業です。

●参加方法

ちょこっとゼミホームページより、講座  
の登録を行ってください。講座内容のご相  
談も承ります。

現在開催中の  
講座



ちょこっとゼミ  
ホームページ



●参加費

1講座 2,000円（税込・会員価格）

問合せ 青梅商工会議所

「会社を、お店を、もっと元気に！」

## 各種専門家による 無料相談窓口

「売上が伸び悩んでいる・・・」  
「新しい事業をはじめたい！」  
「事業計画書を作成したいけど、なにから  
はじめたらいい？」など、お悩みを抱えて  
いませんか？中小企業診断士がお悩み解決  
をバックアップします！

【支援の流れ】

現状のヒアリング

←  
専門家による経営分析により貴社の強  
みや弱み、課題を明確化

←  
課題解決に向けた支援【最大14回】

【対象】（会員・非会員問いません）

東京都内に事業所があり、業種と資本金  
が条件に該当する中小企業  
\*詳細は、QRコードからご覧いただけ  
ます



公式サイト



問合せ 青梅商工会議所

無料

【青梅商工会議所会員限定】

貴社の情報をホームページで紹介いたします

会員紹介にご登録ください

取引増加の実績あり！企業PRの場をにご活用を！



申込フォーム

**新町クリニック**  
2025年春移転オープン  
小作駅より徒歩10分

人間ドック・健康診断・巡回健診・産業医・  
ワクチン接種・内科・神経内科・漢方・禁煙

東京都青梅市新町3-53-5 TEL 0428-31-5301  
新町クリニック

# 第57回青梅産業観光まつり パンフェスタ・スイーツフェスタ 出店者募集

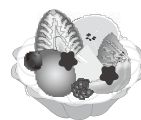

第3回目となるスイーツフェスタと、今年初開催となるパンフェスタの出店者を募集します。お店を多くの方に知ってもらおうきっかけ作りとして、出店してみませんか？

**【出店資格】** 青梅市内で店舗を有し、事業を営んでいる事業所等 \*スペース貸しとなります

**【募集期間】** 7月15日(月)～8月9日(金)

## スイーツフェスタ

- 【日 時】** 10月5日(土)～6日(日)  
10:00～15:00  
どちらか1日または両日
- 【場 所】** カインズ青梅インター店  
2階屋根付駐車場スペース
- 【出店料】** 5,500円/日
- 【出店数】** 10店/日 (キッチンカー含む)
- ※甘いものであればパン等も可能です

## パンフェスタ

- 【日 時】** 11月23日(土)～24日(日)  
10:00～15:00
- 【場 所】** カインズ青梅インター店  
2階屋根付駐車場スペース
- 【出店料】** 5,500円/日
- 【出店数】** 10店/日  
(キッチンカー含む)



昨年の2階駐車場スペース

### 【こんな方法で周知します】

- ・カインズ青梅インター店でのポスター掲示
- ・カインズ公式LINE登録者への周知
- ・お店入口にてチラシを配布し、2階への来場の促進

問合せ 青梅商工会議所

### 労働保険の事務手続き 代行します！

労働保険（労災保険・雇用保険）は、原則、一人でも従業員を雇っている事業所は加入が義務付けられています。

まだ加入していない事業主の方は、所在地管轄の労働基準監督署・ハローワークで手続きを行う必要があります。

当所では労働保険事務組合の認可を受け、一部事務手続きの代行を行っております。

#### 事務委託のメリット

1. 事務作業の省力化・負担の軽減等
2. 保険料は年3回に分納可能
3. 割安な手数料
4. 事業主や法人役員、家族従業員も労災保険に特別加入可能 ※要件あり

#### 〔事務委託料（年間）〕

- ・建設業 18,480円(税込) ↓
- (但し、一人親方のぞく)
- ・建設業以外 11,880円(税込) ↓

詳細



問合せ 青梅商工会議所

## 粗利益最大化セミナー

物価の高騰により、仕入や諸経費の支払い金額が上がり続ける昨今、支出の負担に悩まれていませんか？

粗利益を最大化するという考え方をこのセミナーで学んでみてください。「とにかく売上を上げなくては」だけでなく、経費の掛け方など広い視野で学ぶことで、改善策の気づきを得られます。皆様のご参加をお待ちしております！

日時 8月8日(木) 14時～16時

会場 青梅商工会議所 3F会議室

### 内容

1. 昨今の厳しい経営環境下において、どうやったらお金を増やすことができるのか？
2. 会社に必要なものは粗利益です！どうやったら粗利益を最大化できるのか？
3. 決算書をストラック図により視覚化することで、売上や利益の仕組が驚くほどわかります！（簿記の知識は不要です）

参加費 無料

定員 20名

講師 公認会計士 小松 大輔 氏

申込フォーム



## ハローワークからのお知らせ

2024年4月の雇用の動き

新規求職申込件数は、前年同月と比べ全国は3.6%上昇、東京労働局は5.0%上昇、青梅所は2.6%低下であった。

また、求職者に対する求人数の割合を示す有効求人倍率は、全国が1.26倍で前月と同水準、東京労働局が1.73倍で前月比0.03P低下、青梅所が0.87倍で前月比0.10P低下であった。全国の完全失業率は2.6%（季節調整値）で前月と同水準。男女別では男性2.8%、女性2.4%となっている。

	全国	前年同月比(%)		東 京 局	前年同月比(%)		青 梅	前年同月比(%)	
		前月比(ポイント)	前月比(ポイント)		前月比(ポイント)	前月比(ポイント)			
新規求人数(人)	821,872	▲2.3		114,699	▲2.8		1,568	▲0.9	
月間有効求人数(人)	2,400,379	▲3.6		345,456	▲0.8		4,474	▲2.0	
新規求職申込件数(件)	519,231	3.6		45,778	5.0		1,273	▲2.6	
月間有効求職者数(人)	2,034,156	1.7		209,461	3.1		5,116	▲0.6	
新規求人倍率(倍)	2.17	▲0.21P		3.34	▲0.51P		1.23	▲0.35P	
有効求人倍率(倍)	1.26	▲0.02P		1.73	▲0.03P		0.87	▲0.10P	
完全失業率(%)	2.6%								
南関東・完全失業率(%)	3.1%								

▲は減少  
ハローワーク青梅の4月の新規求人数は1,568人で、前年同月と比べ0.9%低下。

### 新規求人主要産業内訳(一般+パート)

産 業	当 月	前 年 同 月	前 年 同 月 比 (%)	前 月	前 月 比 (%)
建設業	196	215	▲8.8	167	17.4
製造業	173	217	▲20.3	192	▲9.9
運輸業	52	44	▲18.2	38	36.8
卸・小売業	342	319	7.2	189	81.0
飲食店・宿泊業	10	35	▲71.4	26	▲61.5
医療・福祉	510	409	24.7	443	15.1
サービス業	156	187	▲16.6	237	▲34.2

注1 求人、求職者数、求人倍率は、新規学卒者を除きパートタイムを含む。  
2 全国、東京労働局の新規、有効求人倍率及び全国の完全失業率は季節調整値、南関東の完全失業率及び青梅は原数値である。  
3 ハローワークインターネットサービスの拡充に伴い、求所せずにオンライン上で「求職者マイページ」を開した求職者数が含まれています。

## 障害者雇用の推進の取り組み

障害をお持ちの方が、色々な会社で働いています。実際に働いている方の「生の声」をお伝えし、障害者雇用の理解につなげていただけると幸いです。

### Q. どんな会社でどのような仕事をしていますか？

清掃の仕事をしています。床掃除やトイレ掃除などを行っています。大変ですが、元気に頑張ることを心がけています。

### Q. 就労を希望している障害のある方へのメッセージ

仕事は大切ですが、休日には楽しみ、次の仕事の頑張りにつなげることが大切です。

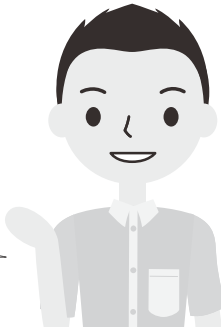

### 自分のプロフィール

20代男性 愛の手帳4度  
月2～3回くらい温泉に行っています。2時間入るとリフレッシュできて、とても気持ちがいいです。  
好きな歌手のライブに行くこともあります。

問合せ  
TEL 0428-221111  
青梅市健康福祉部障がい者福祉課



### 【青梅商工会議所会員限定】

～登録料無料～

申込フォーム

メールマガジンにご登録ください

最新情報を素早くお届けします！



## 青梅商工会議所 貸会議室あります！

セミナーの開催や役員会議、社員研修にも使えます！

お気軽にご相談ください！



使用用途に併せて会議室がお選びいただけます。  
テレワークに特化した小部屋の貸出もあります。  
※事前に予約が必要となります。



問合せ 青梅商工会議所 TEL: 0428-23-0111

## 検体を採取して送るだけ！ 自宅で受けられる郵送健診

会員事業所の従業員を対象に、会員割引料金で、がん検査を自宅で安全・簡単に受診できます。

郵送健診は、忙しい方でも病院へ行かずに自宅で手軽に行えるメリットがあり、「早期発見・早期治療」につながる予防検診です。ぜひご利用ください。

### 《申込手順》

#### STEP1

申込書に記入し、FAXにて申込

#### STEP2

ご自宅に検査キット到着

#### STEP3

採取した容器を返送

#### STEP4

約3週間後に結果が届きます

★この郵送健診は、医療機関が実施しますので、安心してご利用いただけます

詳細・申込書 (PDF)

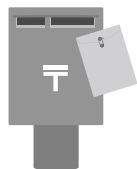

問合せ 青梅商工会議所

## 共済制度ゴルフ大会

### 参加者募集！

昨年度も大盛況だった共済制度ゴルフ大会を今年も開催いたします。

会員企業の経営者、従業員とその家族および取引先企業など、交流の場としてご利用ください。

日時 9月25日(水) 8時～  
場所 東京バーディクラブ  
(小曾木5-2943)

TEL 042817415960

定員 先着20組(80名)

費用 参加費 1,000円  
プレー費 21,000円

(キャディ・昼食代・利用税込み、カート代別途)

※プレー費は特別料金となります

表彰 前半ハーフでの個人戦  
(新ペリア方式)

※上位入賞および特別賞の賞品をご用意しています

申込締切 9月6日(金)

QRコードまたは、同封チラシよりお申込みください。1名からお申込みいただけます。

申込み



問合せ 青梅商工会議所

## 新・生命共済ぷらむ

### 増口キャンペーン

当所とアクサ生命保険(株) 青梅営業所では、「新・生命共済ぷらむ増口キャンペーン」を行います。ぜひ、この機会に新規および増口でのご加入をご検討ください。

#### ■キャンペーン期間

7月16日(火)～7月31日(水)

#### ■もしもの備え「新・生命共済ぷらむ」

- ・業務上、業務外を問わず24時間保障
- ・1年更新で医師の診査なし
- ・余剰金があれば配当金あり
- ・6大生活習慣病入院一時金・ガン入院一時金・ガン先進医療一時金
- ・健康増進に役立つ付帯サービス(健診機

関紹介、禁煙外来紹介サービスなど)

※入院給付金付災害割増特約・ガン重点保障型生活習慣病一時金特約付定期保険(団体型)で、青梅商工会議所独自給付(見舞金・祝金)制度も付加された共済制度です

引受保険会社 アクサ生命保険(株)

問合せ 青梅商工会議所

アクサ生命保険(株) 青梅営業所  
TEL 042812413475

## 想いを繋ぐ コネクト

真心を込めたお手伝い  
お一人で悩まずご相談を

特殊清掃

遺品整理

- 業務内容
- ◆一般清掃・特殊清掃・消毒及び除染
  - ◆生前整理・遺品整理・孤独死などの片付け、清掃
  - ◆空き家・ゴミ屋敷・犬猫などの動物屋敷の整理、清掃
  - ◆悪臭箇所の消毒及び脱臭

お見積り無料

株式会社コネクト 青梅市長淵 4-391-2

0120-210-209



## BUSYU

モノづくりで世の中の課題に  
チャレンジしつづける会社

WEB <https://www.busyu.co.jp>

TEL 0428-31-0167

# プラチナマナー



1



ホームページ

- ◎ プラチナマナー
- ◎ 代 表：本田 奈保美
- ◎ 住 所：青梅市谷野
- ◎ e-mail：n.honda.281511@gmail.com



- 1 … なんでも相談できる身近な存在でありたいです(本田代表)
- 2 … 講義では課題やテーマに合わせてカスタマイズしたベストな研修を実施します

## カスタマイズした研修で、企業と人を輝く未来に導く

### ○ 開業までの経緯

大学卒業後は、システム会社や会計事務所勤務をしていました。退職後は、長い間専業主婦でしたが、幼い頃からマナーを気にかけていたことをきっかけに、一念発起してマナー講師を目指して勉強を始めました。複数の資格を取得後、2021年1月に開業、以降たくさんのクライアント様とお付き合いをさせていただいております。

### ○ 事業概要

若手社員向けビジネスマナー研修、サービススタッフ向け接客スキル向上研修、職場環境改善に向けたコミュニケーション研修、管理職研修など、多数のテーマで研修を承っております。

#### ～研修テーマ(一例)～

- ・アンガーマネジメントで怒りの感情をセルフコントロール
- ・Z世代の“今どき部下”との付き合い方
- ・飲食店の売り上げアップのコツ
- ・40代からのストレスマネジメント

※価格をご相談ください。複数の事業所での合同開催も可能です

その他、就職活動中の学生さん向け面接対策講座、ソーシャルマナー資格認定講座(1級・2級・3級)の開講も行っております。

### ○ 心がけていること

知識の習得だけでなく今は動画やオンデマンドでいくだけでも学ぶことができる中で、リアルでの研修にこだわっております。なぜなら、クライアント様の抱える課題や困りごとは千差万別だからです。ヒアリングには時間をかけ、カスタマイズしたライブ感のある「分かる&身につく」研修の実施を心がけています。

### ○ お客様へ

青梅市にはたくさんの企業やお店があり、その数だけそれぞれのお困りごとがあります。従業員同士のコミュニケーションがうまくいっていない、スタッフの接客態度が悪い、もっと売り上げを上げたい等のお困りごとは、実は外部講師が関わることで解決できるということがたくさんあります。まずは気軽にお話をお聞かせください。

### ○ 今後について

たくさんの企業や人との関わりを大切に、なんでも相談できる身近なパートナーのような存在になれたら嬉しいです。

著書「専業主婦の働くという選択  
～子育てママの社会復帰応援BOOK～」  
Amazon Kindleにて電子書籍発売中!

ご入会  
ありがとうございます!

# 新入会員紹介

商業部会

観光部会

工業部会

サービス部会

建設・不動産部会

## (有)エコマックス

戸建て・マンション・商業施設・倉庫などを対象に解体工事を手がけております。

住所

青梅市今寺 4-24-31



0428-30-7340

公式リンク



## (株)THE DAY JAPAN

DogRan、Cafe を運営しています。

住所

青梅市今井 5-2348-1



080-6561-3201

公式リンク



## タムラ介護タクシー

病院の(受診、退院・転院等)その他お買物、冠婚葬祭、旅行まで、車いすに乗ったまま移動出来ます。標準車いす、リクライニング車いす、ストレッチャーをご利用でき、安全・安心・優しい送迎をお約束します。救命訓練を受けた乗務員が送迎いたしますので、安心してご利用ください。

公式リンク



住所

青梅市  
野上町 3-20-4



090-7803-6729



## 医療アートメイク

医療機関で眉、リップ、アイライン、頭皮、ヘアラインのアートメイク施術をしています。

住所

青梅市河辺町 3-1135



090-6395-9888



公式リンク



## (有)こだまアート

建物全般(内装・アルミサッシ・外壁・玄関タイル・外構など)のキズ補修を専門にしています。HPに施工事例を載せてあります。新築・リノベーション・現状回復などのキズ補修の実績多数。

住所

福生市加美平 3-9-10-302

(福生事業所)



090-5327-1327



公式リンク



## (株)ケイスリー

スズキ車の専門店となっております!ジムニー以外にもスズキの新車・中古車多数展示しておりますのでご来店ください!

公式リンク



住所

福生市加美平 1-26-6



042-553-5431



## おかし処ふくろう

さつまいものスイーツ店です。是非、お召し上がりください!ご予約も可能です。

住所

青梅市大門 1-565



070-1313-2960



## 荒川社労士事務所ひまわり

2023年11月開設の社会保険労務士事務所です。地域の労働環境向上に貢献したいです。よろしくお願いいたします。

住所

青梅市千ヶ瀬町 2-270-13



080-3007-4864



## 絆造園(株)

造園業を営んでおります。主に植木の剪定、伐採、草刈、庭づくり等行っております。新たにフェイクグリーンを使った家の中やオフィス、カフェなどで人気の緑を提供しております。

住所

青梅市藤橋 2-161-1



080-1197-8704

公式リンク





### 会議・委員会報告

- ◆工業部会役員会 6月5日(水)
  - ① 2023年度事業報告及び収支決算について、② 2024年度事業計画及び収支予算(案)について協議しました。
- ◆サービス部会役員会 6月11日(火)
  - ① 2023年度事業報告及び収支決算について、② 2024年度事業計画及び収支予算(案)について協議しました。
- ◆建設・不動産部会役員会 6月17日(月)
  - ① 2023年度事業報告及び収支決算について、② 2024年度事業計画及び収支予算(案)について協議しました。
- ◆第1回小規模企業振興委員会 6月20日(木)
  - ① 2024年度実施計画について、② 最近の景況について、意見交換しました。
- ◆商業部会役員会 6月27日(木)
  - ① 2023年度事業報告及び収支決算について、② 2024年度事業計画及び収支予算(案)について協議しました。

会員サービス 東京商工会議所主催

### ビジネススクール研修講座

職場における従業員様の資質向上研修の一環としてご活用ください!

【講座内容(一部)】 対象: 当所会員事業所

- 業務削減・改善につながる事務効率化実践講座
- 開催日: 9月6日(金) 受講料: 1名 19,800円
- 対象: 経営者、経理・人事担当者、事務作業の効率化・改善を図りたい方

※注意 会員料金適用のためには、青梅商工会議所経由での申込みが必要です。

問合せ 青梅商工会議所

講座一覧、申込み



### 専門家による相談

無料

~ご利用ください~ 【事前予約制】

#### 次回日程

- ◆法律相談 田中法律事務所  
8月5日(月) 13時~16時
- ◆労務相談【対面】  
8月20日(火) 13時~16時
- ◆労務相談【オンライン】  
8月13日(火)、26日(月) 13時~16時  
(労務相談(オンライン)に限り下記へご予約下さい)  
労務相談情報センター多摩事務所  
TEL: 042-595-8293
- ◆金融相談(日本政策金融公庫)  
国民生活事業  
小規模事業者や創業企業向けの融資  
8月7日(水)、21日(水) 13時~15時半  
中小企業事業 中小企業向けの融資  
8月15日(木) 10時~12時
- ◆事業承継相談  
8月8日(木) 13時半~16時半
- ◆技術課題解決サポート相談  
7月29日(月)、31日(水)  
8月5日(月)、7日(水)、14日(水) 10時~16時  
多摩テクノプラザへ直接ご予約ください。  
TEL: 042-500-2300

### 【予約申込先】 青梅商工会議所

\*開催日の前週金曜日までにご予約ください。

特定商工業者法定台帳のご提出のご協力をお願いします

東京都承認のもと商工会議所法に基づき、本年度(2024年度)の事業内容調査を実施いたします。

7月中旬に、青梅市内・奥多摩町に店舗、営業所、又は事業所を有している事業所様宛に『商工業者法定台帳』を送付させていただきます。お手元に届いた事業所様は調査にご協力いただきますようお願いいたします。

なお、この調査は、商工業者法定台帳に関する負担金賦課の同意確認(2021年度(2024年度)を2021年に実施し、過半数以上の同意をいただき実施しています。

問合せ 青梅商工会議所

### 議員職務執行者の変更

去る7月10日(水)に開催された出張常議員会にて議員の変更が承認されました。

議員 御岳登山鉄道株式会社  
取締役社長 佐田 貴宏 氏



事業活動における賠償リスク、事業休業リスク、財物損壊リスクを総合的に補償します。



### ビジネス総合保険制度

ここがおススメ

- 会員事業者を取り巻くリスクに対する補償のモレ・ダブルを解消し、一本化して加入可能
- 賠償責任(生産物、リコール、情報漏えい)、サイバー、施設、事業活動遂行、管理下財物)リスクを総合的に補償
- 休業に関する補償により災害に遭った際の事業継続のための資金を確保
- 早期災害復旧支援により事業継続を後押し

最大 約33% 割引

https://www.ishigakiservice.jp/

明 度 運 営 日本商工会議所

お問い合わせ先 青梅商工会議所

青梅商工会議所

引渡損害保険会社 東京海上自動車火災保険株式会社(事業活動包括保険) 損害保険ジャパン株式会社(事業活動総合保険)

三井住友海上火災保険株式会社(企業総合賠償責任保険、建設業総合賠償責任保険) あいおいニッセイ同和損害保険株式会社(火災総合賠償保険、火災賠償総合賠償)

●一部の商工業者では、一部の特約も取得していない場合があります。契約の有利性は青梅商工会議所に確認ください。●本事業は御自身の損害を認めたものです。損害の発生、対象業務の発生等が条件となります。詳細は、青梅商工会議所にお問い合わせください。●本事業は、商工会議所会員向け保険制度の事務管理を行う有限会社石田サービス(イートナレッジ株式会社)が本商工会議所の経営協力により作成したものです。●本事業は、2023年5月時点の引渡損害保険会社の商品内容を元に作成しております。

2023年5月

## 第76回青梅市納涼花火大会が 開催されます

第76回青梅市納涼花火大会がTCNNS  
ポーツパーク永山（永山公園グラウンド）  
にて開催されます。市民の皆さまに憩いと  
ふれあいの場を、思い出に残る一夜を提供  
したいという主催者の方針のもと、盛大に  
行われます。是非、足を運んでみてはいか  
がでしょうか。

日時 8月3日（土）19時15分～20時45分  
※荒天の場合は、翌4日（日）に延期

会場 TCNNSポーツパーク永山  
（永山公園グラウンド）  
（花火打上は19時30分～）



問合せ 青梅市納涼花火大会実行委員会  
（青梅市観光協会内）  
TEL 0428-124-1248

（一社）青梅青年会議所

## 第58代理事長候補者当選人に 鈴木齊太朗氏



去る6月19日（水）臨時総会が開催され、  
2025年度（第58代）理事長候補者当選  
人に鈴木齊太朗氏が満場一致で選出されま  
した。

・（一社）青梅青年会議所とは  
青梅市、奥多摩町で活躍する20歳から40  
歳までの様々な分野の人が集まり「明るい  
豊かな社会」の実現を目指し運動を展開す  
る、歴史ある団体です。

・鈴木氏コメント  
私たちは、行政をはじめ、様々な団体の  
皆様からご協力をいただき、青梅市、奥多  
摩町で運動を展開しております。

来年度も、青少年育成、まちづくり等の  
運動を展開して参りますので、更なるご支  
援をいただきますよう、何卒よろしくお願  
い申し上げます。

問合せ （一社）青梅青年会議所事務局  
（青梅商工会議所内）

会員企業トピックス TOPICS

## 地域の記憶を受け継ぐ 『沿線まるごと株式会社』



▲コース料理イメージ

同社は、過日  
ジャパン・ツリー  
ズム・アワードに  
て、最高賞を含む  
2部門を受賞した  
プロジェクトの  
中核となる施設  
[Satologue(サソ  
ログ)]のレスト  
ランおよびサウナの営業を開始しました。

「沿線まるごとホテル」は、駅とその周  
辺の集落に点在する地域資源を「編集」し、  
地域全体を「一つのホテル」に見立てる世  
界観をつくりだすプロジェクトです。

●レストラン「時帰路（TOKIRO）」  
●サウナ「風木水（FUKSUI）」  
※火曜日・水曜日定休（祝日の場合は翌平日）  
※宿泊棟開業後、サウナ利用は宿泊者のみ  
利用可能

問合せ  
「事業について」  
沿線まるごと株式会社  
TEL 0428-851-8190  
「レストラン・サウナについて」  
Satologue(サソログ)  
TEL 0428-851-9310

東京都内の経営者のみなさまへ  
東京都「中小企業活力向上プロジェクトアドバンス」  
**経営分析&継続サポートで  
会社を、お店を、もっと元気に!!**

人材を確保・定着させたい  
新たな販路を開拓したい  
工場・店舗の生産性を向上させたい

UP!

利用無料

<https://keiiryoku.jp>  検索 **今すぐアクセス!** 青梅商工会議所

POINT 1 経営分析で現状を的確に把握  
●中小企業診断士が企業訪問しヒアリング  
●貴社の強み、弱み、今後の課題を的確にまとめた「経営分析報告書」を提供

POINT 2 課題解決に向けた継続的サポート  
●課題に適した各種専門家を貴社に派遣  
●商工会議所の経営指導員が継続的にフォロー

アシストコース 専門家を派遣し課題解決を支援。(最大9回まで)中長期的な「事業計画」策定支援も行います。

アドバンスコース アシストコースの支援を受けて「事業計画」を策定した企業等の計画実行・見直しを専門家が支援します。

【支援イメージ】  
課題整理 >>> 計画策定 >>> 実行支援

※専門家派遣は予算に限りがございますので、ご希望に添えない場合もございます。

東京都  
東京都中小企業支援機関(東京都産業労働局) 東京都中小企業振興公社、東京都中小企業団体中央会、東京都中小企業診断士協会、東京都商工会連合会、東京都商工会議所連合会)は、東京の中小企業の経営基盤強化をサポートするため、「中小企業活力向上プロジェクトアドバンス」を推進しています。

住所: 〒198-8585 東京都青梅市上町373-1  
TEL:0428-23-0111 FAX:0428-23-1122

会員企業トピックス TOPICS

創業100周年記念祝賀会開催  
『カネク株式会社』



▲ 壇上にて挨拶する岩田社長

係者への感謝の言葉が述べられました。

同社は、奥多摩にて沢わさびの栽培からスタートし、業務用加工わさびや、ゆず製品等のメーカーとして国内ばかりでなく、今や世界各地へと商品を送り出しています。

岩田社長は「次の100年に向けてお客さま、地域の方々、パートナー企業の方々、従業員に寄り添い、経営理念である安心、安全な価値あるものづくりを今後も変わりなく邁進していく」と、意気込みを語りました。

問合せ カネク株式会社  
住所 青梅市日向和田3-1866  
TEL 0428-12212141

お知らせ

会員企業トピックス TOPICS

創業50周年祝賀会開催  
『青梅トヨヨー住器株式会社』



▲ 式典には300人以上が集まった

去る3月9日(土)、青梅トヨヨー住器(株)が創立50年の祝賀会を開催しました。

同社は、アルミサッシの加工から事業を拡大。現在は「EPC」グループの販売パートナーとして東京・埼玉・神奈川・千葉に9拠点を展開し、「EPC」のFC加盟店全体の中で10年以上、仕入れ額と売上額で全国1位を保っています。

2代目の社長、谷合氏は式典の中で「今後も高性能で住む人にやさしい住空間づくりを大切にしていく。価値ある100年企業を目指し、お客様に喜んでもらえる商品を積極的に紹介していきたい」と語りました。

問合せ 青梅トヨヨー住器株式会社  
住所 青梅市今寺5-116115  
TEL 0428-13113737

会員企業トピックス TOPICS

創立50周年を迎えて  
『株式会社有明電装』



昨年5月に創業50周年を迎えた同社は、電子機器、電源装置等の受託製造をメインとしながら、無機EL最大の特徴である省電力素材を活かした各種商品の開発に取り組む会社です。

2代目の三宅社長は、「日本製の手作業にこだわり、加工作業の技術、品質を『有明品質、有明ブランド』として心に刻み成長していきたい」と語ります。

人との出会いを大切にしてきた同社は、省エネや地球温暖化防止等の社会への貢献と共に、真心を込めてお客様のニーズに対応した高品質な製品を提供していく、そんなモノづくりをこれからも目指していきます。

問合せ 株式会社有明電装  
住所 青梅今井3-17126  
TEL 0428-13314012

勤務地：東青梅、立川  
地元で仕事を

**IT技術者募集中**

プログラマー、デザイナー、マーケティングディレクター

お問い合わせ先はこちら(担当:井村)

クリーンスマード 検索 **0428-23-3120** 9:00~18:00 (土・日・祝日除く)

事業継続支援アプリ **めBCP組** 災害時の安否確認に!

今なら **無料** で  
2カ月間 お試しいただけます!

月額わずか **1,900円** (税込2,090円)

信頼と実績の青梅商工会議所 事業部(情報センター) - 昭和51年設立 -  
〒198-8585 東京都青梅市上町373-1 TEL.0428-23-0120(代表) FAX.0428-24-8788

地域にもっと  
**のめい**  
青梅信用金庫

**ガスも、  
でんきも。**  
エネルギー、まとめてお得に。  
**青梅ガスのでんき**

ひと、まち、きずな大切に、  
**飯能信用金庫**  
青梅東支店  
はんしん Linking Bank  
青梅市今寺4-5-32  
TEL 0428-32-7383

**高価現金買取**  
非鉄・鉄金属スクラップ  
大口金属(株) 0428-30-7278  
青梅市新町6-11-1 <http://ooguchi-kinzoku.com/>

**100th Anniversary**  
おかげさまで100周年  
青梅市日向和田3丁目866番地 TEL 0428-22-2141  
本社営業部 製造部 研究室 購買部 総務部  
札幌支店・仙台支店・名古屋支店・大塚支店・福岡支店・カネク大分

物流不動産 (賃貸業) **倉庫・工場・資材置場  
トラック・ダンプ駐車場**  
**タマ・ロジスティクス**  
青梅市根ヶ布2-273-1  
TEL 0428-78-4736  
FAX 0428-78-4750  
いつでもお気軽にご相談下さい。

高品質なサービス  
きめ細やかなサポート  
**TCN** テレビ インターネット 有線電話  
**多摩ケーブルネットワーク**

安心安全のエネルギーライフ  
そして、あったかいお付き合い。  
LPガス・灯油・重油・軽油・  
薪炭・家電製品・設備機器の  
販売、リフォーム・設備工事等  
承ります。  
**清水燃料株式会社**  
東京都青梅市東青梅4-19-7  
0120-565-205

人に地域に未来に“やさしい”  
**西武信用金庫**  
河辺支店 ☎ 0428-24-1171  
千ヶ瀬支店 ☎ 0428-24-1411  
三ツ原支店 ☎ 0428-31-1581

Printing Design  
**TAMA PRINT**  
東京都青梅市長淵8-198-6 Tel. 0428-22-2911

物流で「つなぐ」。  
建設資材・精密機械など  
重量物輸送のことなら  
**株式会社  
ホーショー**  
東京都青梅市新町8-30-7-202 ☎0428-78-2018

そうだ、行政書士に相談しよう！  
**青木行政書士事務所**  
行政書士 青木茂樹  
近隣市役所市民相談担当  
遺言・相続業務、建設業許可申請、  
契約書、他各種許可申請  
青梅市東青梅1丁目 0428(27)0840  
aokigyoseishoshi@gmail.com  
<https://aoki-capsl.jimdofree.com/>

住宅 オフィス 工場 など  
新築 建替 リフォーム も！  
建物のことなら  
**岩浪建設** お気軽に  
ご相談ください  
本社 〒198-0052  
東京都青梅市長淵7-318 **NACK5**  
CM放送中  
0120-54-1873  
ホームページもご覧ください！  
岩浪建設 検索

防火設備定期検査が  
義務化されました。  
総合防災設備・用品  
(施工・販売・保守全般)  
**(株)サンワ**  
青梅市藤橋3-12-10  
☎0428(31)4123(代) FAX0428(31)9134  
HPアドレス <http://www.sanwa38.com/>  
E-メール all@sanwa38.com  
防災の事なら何でも任せて安心。

**BBQ SPACE  
T-ROCK VILLAGE**  
～アウトホームでくつろげる、そんな場所をとりつくりました～  
<https://t-r-v.jimdofree.com/>

安心の警備・確かな保障  
(社)全国警備業協会加盟・東京都警備業協会会員  
**VOLLMONT**  
SECURITY SERVICE  
株式会社 フォルモント ホールディングス  
〒198-0024 東京都青梅市新町1-5-5  
TEL 0428-32-8777 FAX 0428-33-6277

**青梅トヨ一住器株式会社**  
情熱前進  
確かな実績 200年の歴史を誇る  
〒198-0024 青梅市根ヶ布1-6-15  
代表取締役会長 村田五郎  
代表取締役社長 谷合 実  
TEL 0428-33-9777  
<http://toyotocorp.jp/>

青梅で買取&買なら  
**NIJIYA**  
にじや質店®  
遺品相続  
**鑑定**  
Since 1998  
0120-985-191 P 6台